



ประกาศสำนักงานการปฏิรูปที่ดินจังหวัดอุดรธานี  
เรื่อง ผลการคัดเลือกและจัดที่ดินแทนที่เกษตรกรผู้ได้รับการจัดให้เข้าทำประโยชน์ซึ่งถึงแก่ความตาย  
( ฉบับที่ ๗๒ )  
พ.ศ. ๒๕๖๙

ด้วยเกษตรกรได้ยื่นคำขอรับการจัดที่ดินแทนที่เกษตรกรผู้ได้รับการจัดให้เข้าทำประโยชน์ซึ่งถึงแก่ความตายต่อสำนักงานการปฏิรูปที่ดินจังหวัดอุดรธานี (ส.ป.ก.อุดรธานี) ได้ตรวจสอบแล้วว่าเป็นทายาทของเกษตรกรผู้ได้รับการจัดให้เข้าทำประโยชน์ซึ่งถึงแก่ความตาย เป็นผู้ประกอบอาชีพเกษตรกรรมเป็นหลัก เป็นผู้มีคุณสมบัติ ไม่มีลักษณะต้องห้าม และอยู่ในหลักเกณฑ์การยื่นคำขอตามที่กฎหมายและระเบียบของ ส.ป.ก. กำหนด โดยยินยอมปฏิบัติตามระเบียบ คำสั่ง คำแนะนำ และเงื่อนไขที่คณะกรรมการปฏิรูปที่ดินเพื่อเกษตรกร และคณะกรรมการปฏิรูปที่ดินจังหวัดอุดรธานีได้กำหนดไว้ และไม่ปรากฏพยานหลักฐานแสดงการขาดคุณสมบัติ หรือมีลักษณะต้องห้าม ขณะที่พิจารณาเสนอปฏิรูปที่ดินจังหวัดอุดรธานีในฐานะผู้ได้รับมอบหมายจากเลขาธิการสำนักงานการปฏิรูปที่ดินเพื่อเกษตรกร (ส.ป.ก.)

อาศัยอำนาจตามความในข้อ ๑๑ ข้อ ๑๖ ข้อ ๑๙ ข้อ ๒๒ ข้อ ๓๐ ข้อ ๓๒ ข้อ ๓๓ และข้อ ๓๕ แห่งระเบียบคณะกรรมการปฏิรูปที่ดินเพื่อเกษตรกร ว่าด้วยหลักเกณฑ์ วิธีการ และเงื่อนไขในการคัดเลือกและจัดที่ดินให้แก่เกษตรกร การโอนหรือตกทอดทางมรดกสิทธิการเช่าหรือเช่าซื้อ และการจัดการทรัพย์สินและหนี้สินของเกษตรกรผู้ได้รับที่ดิน พ.ศ. ๒๕๖๔ แก้ไขเพิ่มเติม (ฉบับที่ ๒) พ.ศ. ๒๕๖๖ ประกอบคำสั่ง ส.ป.ก. ที่ ๔๐๓/๒๕๖๔ สั่ง ณ วันที่ ๑๖ กรกฎาคม พ.ศ. ๒๕๖๔ จึงมีคำสั่งอนุญาตให้เกษตรกรได้รับการจัดให้เข้าทำประโยชน์ในเขตปฏิรูปที่ดินจังหวัดอุดรธานี ตามรายชื่อเกษตรกรและข้อมูลแปลงที่ดินที่ปรากฏในบัญชี ก. แนบท้ายประกาศนี้ และให้เกษตรกรผู้ได้รับการจัดที่ดินตามรายชื่อดังกล่าวเข้ารับมอบหนังสืออนุญาตให้เข้าทำประโยชน์ในเขตปฏิรูปที่ดิน (ส.ป.ก. ๔-๐๑) ตามวัน เวลาราชการ ณ ส.ป.ก.อุดรธานี พร้อมแสดงบัตรประจำตัวประชาชน หากผู้รับคำสั่งข้างต้นไม่เห็นด้วยกับคำสั่งนี้ให้ยื่นอุทธรณ์ต่อปฏิรูปที่ดินจังหวัดอุดรธานี ภายในสามสิบวันนับแต่วันปิดประกาศนี้

อนึ่ง กรณีปรากฏข้อเท็จจริงอันเป็นสาระสำคัญเกี่ยวกับคุณสมบัติของผู้ได้รับการจัดที่ดิน รายใดว่า ขาดคุณสมบัติหรือมีลักษณะต้องห้ามที่ไม่มีสิทธิได้รับการคัดเลือกและจัดที่ดิน จะดำเนินการกระบวนการเพิกถอนคำสั่งอนุญาตให้เข้าทำประโยชน์ในเขตปฏิรูปที่ดินและจัดที่ดินสำหรับรายนั้นต่อไป

จึงประกาศมาเพื่อทราบโดยทั่วกัน

ประกาศ ณ วันที่ ๒๓ มิถุนายน พ.ศ. ๒๕๖๙

(นางธารทิพย์ บำรุงรส)  
ปฏิรูปที่ดินจังหวัดอุดรธานี

สำนักงานการปฏิรูปที่ดินจังหวัดอุดรธานี

บัญชีรายละเอียดการจัดที่ดินแทนที่เกษตรกรผู้ได้รับการจัดให้เข้าทำประโยชน์ซึ่งถึงแก่ความตาย

อำนาจพิจารณาของปฏิรูปที่ดินจังหวัดอุดรธานี (ปทจ.)

วันที่ทำคำสั่ง 23 มิ.ย. 2569

บัญชี ก

แผ่นที่ ๑/๑

ลำดับ	ผู้ถึงแก่ความตาย ชื่อ - สกุล	รายละเอียดเกี่ยวกับที่ดิน(แปลงเดิม)					ลำดับ	ผู้ขอรับการจัดที่ดินแทนที่ ชื่อ - สกุล	ความสัมพันธ์	รายละเอียดเกี่ยวกับที่ดิน(แปลงแบ่งรังวัดใหม่)					ที่ตั้งที่ดิน			วิธีการจัด	คำสั่งปฏิรูปที่ดินจังหวัด
		แปลงที่	กลุ่มที่/ระหว่าง	ไร่	งาน	วา				แปลง	ระหว่าง	ไร่	งาน	ตรว.	หมู่	ตำบล	อำเภอ		
๑	นางนวล พรพงษ์	๓	๕	๒๑	๒	๘๙	๑	นางแหว่ ปากเจริญ	ผู้สืบสันดานชั้นหลาน	๓๖	๕๕๔๔  ๒๘๔๖	๗	๓	๔๔	๙	ข้าวสาร	บ้านมือ	จัดให้เข้าทำประโยชน์	อนุญาต
							๒	นางตุ้ย บุตรดี	ผู้สืบสันดานชั้นบุตร	๓๗	๕๕๔๔  ๒๘๔๖	๕	๐	๒๗	๙	ข้าวสาร	บ้านมือ	จัดให้เข้าทำประโยชน์	อนุญาต
							๓	นางแหว่ ปากเจริญ	ผู้สืบสันดานชั้นหลาน	๓๘	๕๕๔๔  ๒๘๔๖	๑๒	๙	๑๒	๙	ข้าวสาร	บ้านมือ	จัดให้เข้าทำประโยชน์	อนุญาต
๒	นายชุม เชื้อนไชย	๘	๕๕๔๓ ๒๐๓๖	๗	๐	๒๖	๔	นางสุกัญ พานทอง	ผู้สืบสันดานชั้นบุตร	๓	๕๕๔๓ ๒๐๓๖	๓	๓	๑๕	๒	หนองแวง	บ้านมือ	จัดให้เข้าทำประโยชน์	อนุญาต
							๕	นายอุทัย เชื้อนไชย	ผู้สืบสันดานชั้นบุตร	๑๘	๕๕๔๓ ๒๐๓๖	๓	๓	๑๕	๒	หนองแวง	บ้านมือ	จัดให้เข้าทำประโยชน์	อนุญาต
๓	นายบุญตา หนุยศ	๖	๓๑๔๙	๔๙	๐	๒๕	๖	นายอินทร์จันทร์	ผู้สืบสันดานชั้นบุตร	๒๕	๕๖๔๔  ๙๐๓๖	๕	๐	๑๕	๑๔	บ้านแดง	พิบูลย์รักษ์	จัดให้เข้าทำประโยชน์	อนุญาต
							๗	นายทินกร หนุยศ	ผู้สืบสันดานชั้นหลาน	๒๖	๕๖๔๔  ๙๐๓๖	๑๒	๑	๘๕	๑๔	บ้านแดง	พิบูลย์รักษ์	จัดให้เข้าทำประโยชน์	อนุญาต
							๘	นางอรุณ หนุยศ	ผู้สืบสันดานชั้นบุตร	๒๗	๕๖๔๔  ๙๐๓๖	๑๖	๑	๒๘	๑๔	บ้านแดง	พิบูลย์รักษ์	จัดให้เข้าทำประโยชน์	อนุญาต
							๙	นายนิคม หนุยศ	ผู้สืบสันดานชั้นบุตร	๒๘	๕๖๔๔  ๙๐๓๖	๕	๑	๔๘	๑๔	บ้านแดง	พิบูลย์รักษ์	จัดให้เข้าทำประโยชน์	อนุญาต
							๑๐	นางอริ อินทร์จันทร์	ผู้สืบสันดานชั้นบุตร	๒๙	๕๖๔๔  ๙๐๓๖	๕	๐	๒๕	๑๕	บ้านแดง	พิบูลย์รักษ์	จัดให้เข้าทำประโยชน์	อนุญาต
							๑๑	นายทินกร หนุยศ	ผู้สืบสันดานชั้นหลาน	๓๐	๕๖๔๔  ๙๐๓๖	๔	๑	๖๘	๑๖	บ้านแดง	พิบูลย์รักษ์	จัดให้เข้าทำประโยชน์	อนุญาต

การประกาศรายชื่อเป็นไปตามที่กรมการปฏิรูปที่ดินเพื่อเกษตรกรรม  
สั่งเป็นไปตามที่กรมการปฏิรูปที่ดินเพื่อเกษตรกรรม  
ห้ามมิให้ผู้ใดนำข้อมูลส่วนบุคคลไปใช้โดยมิได้รับความยินยอมจากผู้เจ้าของข้อมูลส่วนบุคคล หากฝ่าฝืนต้องรับผิดตามกฎหมาย

ผู้ถึงแก่ความตาย จำนวน ๓ ราย จำนวน ๓ แปลง ผู้ขอรับการจัดที่ดินแทนที่จำนวน ๘ ราย จำนวน ๑๑ แปลง เนื้อที่ประมาณ ๗๘-๐-๒๓ ไร่

  
(นายวินัย จันทะคะมุด)  
นิติกรชำนาญการ

  
(น.ส.ณัฐกิติ มณีจันทร์)  
นิติกรชำนาญการพิเศษ  
ผู้อำนวยการกลุ่มกฎหมาย

  
(นางธราทิพย์ บำรุงรส)  
ปฏิรูปที่ดินจังหวัดอุดรธานี

แผนที่แปลงที่ดิน

ระวาง/กลุ่มที่ 5444II2846 แปลงเลขที่ 36 หมู่ที่ ตำบล. ข้าวสาร

อำเภอ บ้านค้อ จังหวัด อุตรธานี

เนื้อที่ประมาณ 7 ไร่ 3 งาน 44 ตารางวา

ผู้สำรวจจริงวัด นายสวิต มั่งคั่งดี ตำแหน่ง นายช่างเครื่องกลชำนาญงาน รั้งวัดวันที่ / /

มาตราส่วนในระวาง ส.ป.ก. ๑ : ๔,๐๐๐

มาตราส่วน ๑ : ๔,๐๐๐

รูปแผนที่

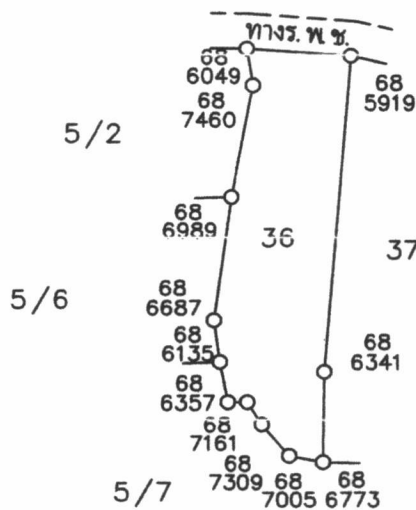

ลงชื่อผู้สำรวจจริงวัด นายสวิต มั่งคั่งดี นายช่างเครื่องกลชำนาญงาน ลงชื่อผู้จำลอง นายบุญเรือง ศรีโพธิ์ ช่างสำรวจ

ลงชื่อผู้ตรวจ นายสวิต มั่งคั่งดี วัน / เดือน / ปี 30 มกราคม 2569  
นายช่างเครื่องกลชำนาญงาน

แผนที่แปลงที่ดิน

ระวาง/กลุ่มที่ 5444II2846 แปลงเลขที่ 37 หมู่ที่ ตำบล ข้าวนสาร

อำเภอ บ้านฝ้อ จังหวัด อุดรธานี

เนื้อที่ประมาณ 5 ไร่ งาน 27 ตารางวา

ผู้สำรวจรังวัด นายสวิต มั่งคั่งดี ตำแหน่ง นายช่างเครื่องกลชำนาญงาน รังวัดวันที่ / /

มาตราส่วนในระวาง ส.ป.ก. ๑ : ๔,๐๐๐

มาตราส่วน ๑ : ๔,๐๐๐

รูปแผนที่

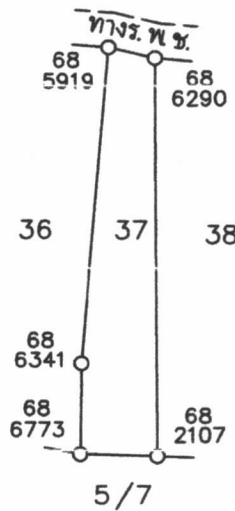

ลงชื่อผู้สำรวจรังวัด นายสวิต มั่งคั่งดี นายช่างเครื่องกลชำนาญงาน ลงชื่อผู้จำลอง นายบุญเรือง ศรีโพธิ์ ช่างสำรวจ

ลงชื่อผู้ตรวจ นายสวิต มั่งคั่งดี วัน / เดือน / ปี 30 มกราคม 2569 นายช่างเครื่องกลชำนาญงาน

# แผนที่แปลงที่ดิน

ระวาง/กลุ่มที่ 5444II2846 แปลงเลขที่ 38 หมู่ที่ ..... ตำบล..... อำเภอ.....

บ้านคือ..... จังหวัด..... อุดรธานี

เนื้อที่ประมาณ..... 9 ไร่..... 3 งาน..... 12 ตารางวา

ผู้สำรวจจริงวัด นายสวิท มั่งคั่งดี ตำแหน่ง นายช่างเครื่องกลชำนาญงาน รั้งวัดวันที่...../...../.....

มาตราส่วนในระวาง ส.ป.ก. ๑ : ๔,๐๐๐

มาตราส่วน ๑ : ๔,๐๐๐

## รูปแผนที่

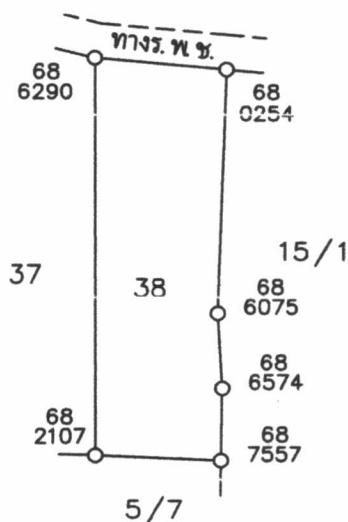

ลงชื่อผู้สำรวจจริงวัด..... นายสวิท มั่งคั่งดี..... ลงชื่อผู้จำลอง..... นายบุญเรือง ศรีโพธิ์

นายช่างเครื่องกลชำนาญงาน

ช่างสำรวจ

ลงชื่อผู้ตรวจ..... นายสวิท มั่งคั่งดี..... วัน / เดือน / ปี..... 30 มกราคม 2569

นายช่างเครื่องกลชำนาญงาน

# แผนที่แปลงที่ดิน

ระวาง/กลุ่มที่ 5443I2036 แปลงเลขที่ 8 หมู่ที่ ตำบล หนองแขวง

อำเภอ บ้านฝื่อ จังหวัด อุดรธานี

เนื้อที่ประมาณ 3 ไร่ 3 งาน 56 ตารางวา

ผู้สำรวจรังวัด นายสวิต มั่งคั่งดี ตำแหน่ง นายช่างเครื่องกลชำนาญงาน รังวัดวันที่ / /

มาตราส่วนในระวาง ส.ป.ก. ๑ : ๔,๐๐๐

มาตราส่วน ๑ : ๔,๐๐๐

## รูปแผนที่

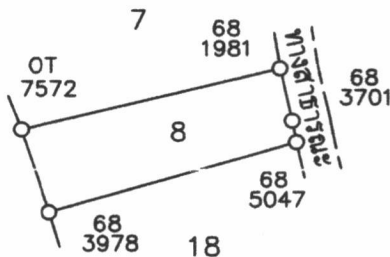

ลงชื่อผู้สำรวจรังวัด นายสวิต มั่งคั่งดี นายช่างเครื่องกลชำนาญงาน ลงชื่อผู้จำลอง นายบุญเรือง ศรีโพธิ์ ช่างสำรวจ

ลงชื่อผู้ตรวจ นายสวิต มั่งคั่งดี วัน / เดือน / ปี 30 มกราคม 2569  
นายช่างเครื่องกลชำนาญงาน

# แผนที่แปลงที่ดิน

ระวาง/กลุ่มที่ 5443I2036 แปลงเลขที่ 18 หมู่ที่ ตำบล หนองแขวง

อำเภอ บ้านฝ้อ จังหวัด อุดรธานี

เนื้อที่ประมาณ 3 ไร่ 3 งาน 15 ตารางวา

ผู้สำรวจรังวัด นายสวิต มั่งคั่งดี ตำแหน่ง นายช่างเครื่องกลชำนาญงาน รังวัดวันที่ / /

มาตราส่วนในระวาง ส.ป.ก. ๑ : ๔,๐๐๐

มาตราส่วน ๑ : ๔,๐๐๐

## รูปแผนที่

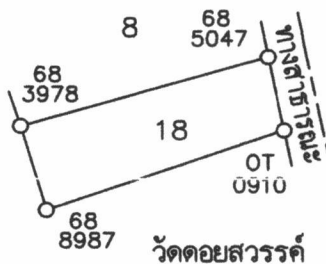

ลงชื่อผู้สำรวจรังวัด นายสวิต มั่งคั่งดี นายช่างเครื่องกลชำนาญงาน ลงชื่อผู้จำลอง นายบุญเรือง ศรีโพธิ์ ช่างสำรวจ

ลงชื่อผู้ตรวจ นายสวิต มั่งคั่งดี วัน / เดือน / ปี 30 มกราคม 2569 นายช่างเครื่องกลชำนาญงาน

# แผนที่แปลงที่ดิน

ระวาง/กลุ่มที่ 5644III9036 แปลงเลขที่ 25 หมู่ที่ ตำบล

อำเภอ จังหวัด อุดรธานี

เนื้อที่ประมาณ 5 ไร่ งาน 15 ตารางวา

ผู้สำรวจรังวัด นายวีระวุฒิ ทบวัน ตำแหน่ง ผู้ช่วยช่างสำรวจ รังวัดวันที่ / /

มาตราส่วนในระวาง ส.ป.ก. 1 : 4,000

มาตราส่วน 1 : 4,000

## รูปแผนที่

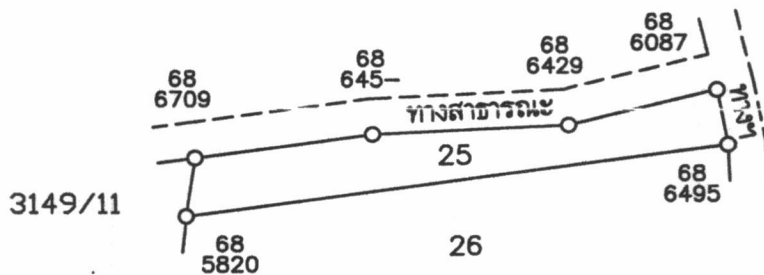

ลงชื่อผู้สำรวจรังวัด นายทองม้วน ศิริโมะ ลงชื่อผู้จำลอง

ลงชื่อผู้ตรวจ (นายวีระวุฒิ ทบวัน) วัน / เดือน / ปี 30 ม.ค. 2569

( นายวีระวุฒิ ทบวัน )  
ผู้ช่วยช่างสำรวจ

# แผนที่แปลงที่ดิน

ระวาง/กลุ่มที่ 5644III9036 แปลงเลขที่ 26 หมู่ที่ ตำบล

อำเภอ จังหวัด อุดรธานี

เนื้อที่ประมาณ 12.ไร่ 1 งาน 85 ตารางวา

ผู้สำรวจรังวัด นายวีระวุฒิ ทบวัน ตำแหน่ง ผู้ช่วยช่างสำรวจ รังวัดวันที่ / /

มาตราส่วนในระวาง ส.ป.ก. 1 : 4,000

มาตราส่วน 1 : 4,000

## รูปแผนที่

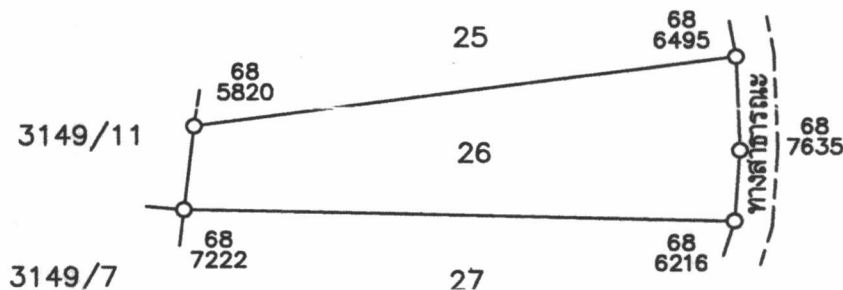

ลงชื่อผู้สำรวจรังวัด นายทองม้วน ศิริโมะ ลงชื่อผู้จำลอง

ลงชื่อผู้ตรวจ วัน / เดือน / ปี 30 ม.ค. 2569

( นายวีระวุฒิ ทบวัน )  
ผู้ช่วยช่างสำรวจ

# แผนที่แปลงที่ดิน

ระวาง/กลุ่มที่..... 5644III9036 .....แปลงเลขที่..... 27 .....หมู่ที่..... ตำบล.....

อำเภอ..... จังหวัด..... **อุดรธานี**.....

เนื้อที่ประมาณ..... 16 ไร่..... 1 งาน..... 28 ตารางวา

ผู้สำรวจรังวัด..... นายวีระวุฒิ ทบวัน..... ตำแหน่ง..... ผู้ช่วยช่างสำรวจ..... รังวัดวันที่..... /..... /.....

มาตราส่วนในระวาง ส.ป.ก. 1 : 4,000

มาตราส่วน 1 : 4,000

## รูปแผนที่

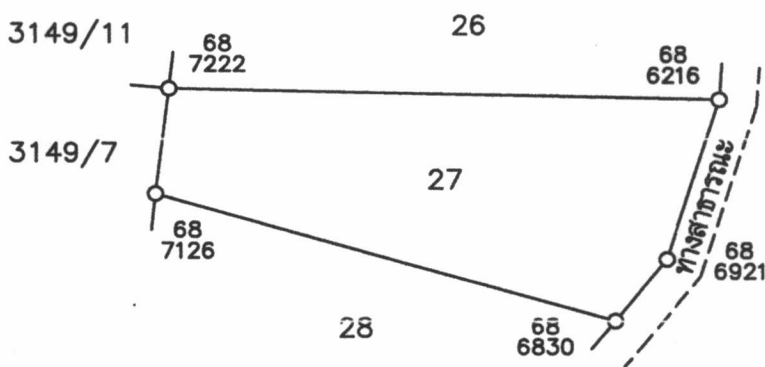

ลงชื่อผู้สำรวจรังวัด..... **นายทองม้วน ศิริโม**..... ลงชื่อผู้จำลอง..... *[Signature]*.....

ลงชื่อผู้ตรวจ..... *[Signature]*..... วัน / เดือน / ปี..... **30 ม.ค. 2569**.....

( นายวีระวุฒิ ทบวัน )  
ผู้ช่วยช่างสำรวจ

# แผนที่แปลงที่ดิน

ระวาง/กลุ่มที่..... 5644III9036 ..... แปลงเลขที่..... 28 ..... หมู่ที่..... ตำบล.....

อำเภอ..... จังหวัด..... อุดรธานี.....

เนื้อที่ประมาณ..... 5 ไร่..... 1 งาน..... 48 ตารางวา

ผู้สำรวจรังวัด..... นายวีระวุฒิ ทบวัน..... ตำแหน่ง..... ผู้ช่วยช่างสำรวจ..... รังวัดวันที่..... /..... /.....

มาตราส่วนในระวาง ส.ป.ก. 1 : 4,000

มาตราส่วน 1 : 4,000

## รูปแผนที่

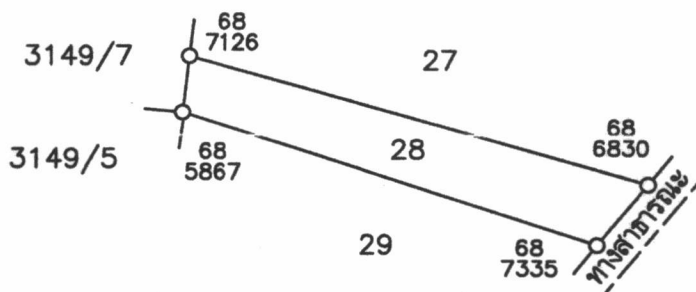

ลงชื่อผู้สำรวจรังวัด..... นายทองม้วน ศิริไม้..... ลงชื่อผู้จำลอง..... 

ลงชื่อผู้ตรวจ..... ( นายวีระวุฒิ ทบวัน )..... วัน / เดือน / ปี..... 30 ม.ค. 2569

( นายวีระวุฒิ ทบวัน )  
ผู้ช่วยช่างสำรวจ

# แผนที่แปลงที่ดิน

ระวาง/กลุ่มที่..... 5644III9036 ..... แปลงเลขที่ 29 หมู่ที่..... ตำบล.....

อำเภอ..... จังหวัด..... อุดรธานี.....

เนื้อที่ประมาณ..... 5.ไร่..... งาน..... 25.ตารางวา

ผู้สำรวจรังวัด..... นายวีระวุฒิ ทบวัน..... ตำแหน่ง..... ผู้ช่วยช่างสำรวจ..... รังวัดวันที่..... /..... /.....

มาตราส่วนในระวาง ส.ป.ก. 1 : 4,000

มาตราส่วน 1 : 4,000

## รูปแผนที่

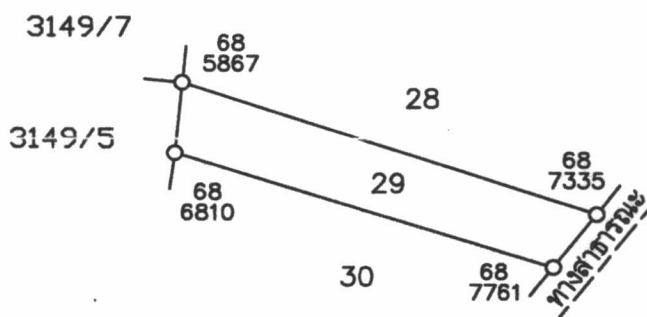

ลงชื่อผู้สำรวจรังวัด..... นายทองม้วน ศิริโม..... ลงชื่อผู้จำลอง.....

ลงชื่อผู้ตรวจ..... (นายวีระวุฒิ ทบวัน)..... วัน / เดือน / ปี..... 30 พ.ค. 2569

( นายวีระวุฒิ ทบวัน )  
ผู้ช่วยช่างสำรวจ

# แผนที่แปลงที่ดิน

ระวาง/กลุ่มที่..... 5644III9036 ..... แปลงเลขที่ 30 หมู่ที่..... ตำบล.....

อำเภอ..... จังหวัด..... อุดรธานี

เนื้อที่ประมาณ..... 4 ไร่..... งาน..... 68 ตารางวา

ผู้สำรวจรังวัด..... นายวีระวุฒิ ทบวัน ..... ตำแหน่ง..... ผู้ช่วยช่างสำรวจ ..... รังวัดวันที่..... /..... /.....

มาตราส่วนในระวาง ส.ป.ก. 1 : 4,000

มาตราส่วน 1 : 4,000

## รูปแผนที่

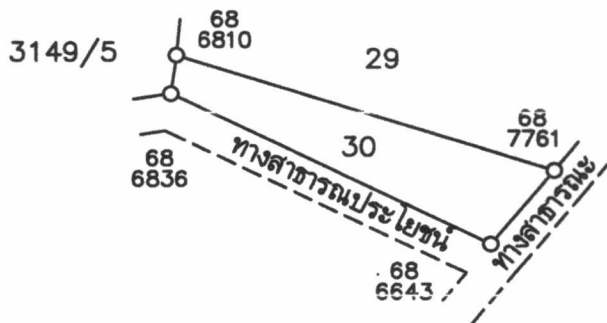

ลงชื่อผู้สำรวจรังวัด..... นายทองม้วน ศิริโม ..... ลงชื่อผู้จำลอง.....

ลงชื่อผู้ตรวจ..... วัน / เดือน / ปี..... 30 ม.ค. 2569

( นายวีระวุฒิ ทบวัน )  
ผู้ช่วยช่างสำรวจ